

WIN

HX



 **Horus** *cap*

software aziendale integrato

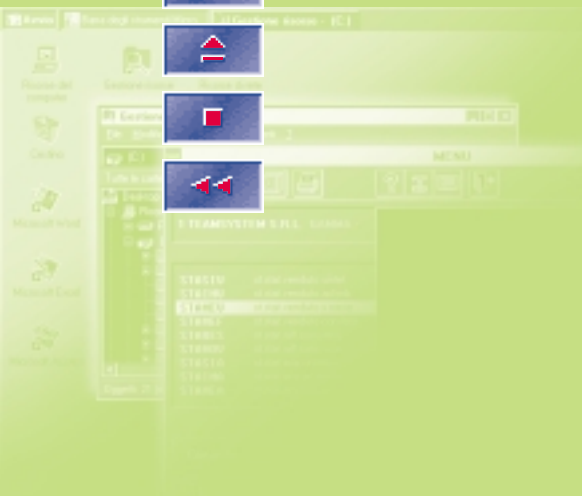

TeamSystem
computers software

WIN

HX

software aziendale integrato

 **Horus** *capi*

Caratteristiche Tecniche

Linguaggio	ACUCOBOL
Sistemi operativi	DOS, UNIX, AIX, WINDOWS (3.1 - '95 - NT) Rete, UNIX Like
Interfaccia Utente	WINHX o HMON
Stampanti	Aghi, laser, ink-jet.
Configurazione minima	RAM: 4Mb HD: 80Mb
Monitor	VGA 256 colors - monocromatico

applicazioni garantendo un completo scambio di informazioni tra i vari moduli, che consente di evitare la duplicazione dei dati.

Caratteristiche Funzionali

HX è un pacchetto gestionale standard orientato ad ogni tipo di utente ed è costituito da una serie di moduli Software, nati per la gestione completa di un'azienda commerciale. HX opera indifferentemente in ambienti UNIX o simili e in ambienti WINDOWS permettendo la trasferibilità immediata dei programmi e degli archivi da un ambiente all'altro.

Il pacchetto HX garantisce inoltre:

- Esportazione dei dati sugli applicativi WINDOWS più diffusi (MS-WORD, MS-EXCEL, ecc.)
- Manutenzione continua dei programmi e aggiornamento periodico delle installazioni tramite apposite "release" del prodotto.
- Assistenza continua e possibilità di personalizzazioni e adattamenti in funzione delle più disparate esigenze dell'utente.

Ambiente

L'ambiente di lavoro (HMON nella versione a caratteri e HWIN nella versione grafica), comune a tutte le applicazioni, permette all'utente di mantenere sotto controllo le attività di elaborazione e fornisce tutti gli strumenti necessari per migliorare ed ottimizzare

l'utilizzo delle risorse.

-Controllo attività dei terminali con possibilità di interruzione e consultazione comandi non interattivi

-Controllo situazione delle stampanti con possibilità di parametrizzazione delle periferiche (agganciata allo spooler di Windows nella versione grafica)

-Possibilità di memorizzare su disco i file di stampa per consultarli a video prima di riportarli su stampante

-Definizione libera delle dislocazioni degli archivi permettendo un'ottimizzazione delle risorse utile soprattutto su sistemi in rete.

-Parametrizzazione delle periferiche (stampanti e terminali) che si intendono utilizzare senza particolari limitazioni di tipo e marca

-Definizione libera dei tasti operativi e funzionali utilizzati all'interno degli applicativi

-Gestione dei menu a bottoni nella versione grafica e a numero sulla versione a caratteri (su quest'ultima esiste anche la possibilità di visualizzare i menu in modalità "pop-up windows")

E' possibile acquistare successivamente moduli aggiuntivi per ampliare l'automazione in funzione delle accresciute esigenze dell'azienda, salvaguardando in tale modo gli investimenti fatti, sia economici che organizzativi. Il modulo HTAB permette l'utilizzo di tabelle comuni a tutte le

Manualistica
Per tutte le applicazioni sviluppate in HX è presente un manuale guida in linea per dare indicazione sui dati da inserire nelle singole voci. E' personalizzabile e integrabile da parte dell'utente e si può comunque stampare sia su stampante a caratteri che su stampante grafica (tramite Ms-Word).

Riservatezza e protezione
Esiste un modulo integrato alla procedura HX (HKEY), che permette di gestire diversi livelli di accesso per gli utenti, garantendo una riservatezza e una protezione ottimizzata; volendo è possibile attivare procedure temporizzate di controllo casuale, da parte del sistema, sui comandi e sulle aziende utilizzate. E' possibile abilitare o disabilitare gli utenti a:

- utilizzo stampanti comuni
- utilizzo terminali
- menu e comandi
- azienda

Multiaziendale
E' possibile gestire diverse aziende utilizzando lo stesso ambiente di lavoro e passando da un'azienda all'altra tramite un semplice comando.

Elenco Moduli

pag.

- 3 - Ambiente di Lavoro
- 4 - Contabilità Generale
- 5 - Magazzino
- 6 - IV Direttiva CEE e Cespiti
- 7 - Contabilità Generale e Intrastat
- 8 - Vendite
- 9 - Ordini Clienti e Fornitori
- 10 - Distinta Base e Produzione
- 11 - Applicazioni Specifiche
- 12 - Applicazioni Specifiche

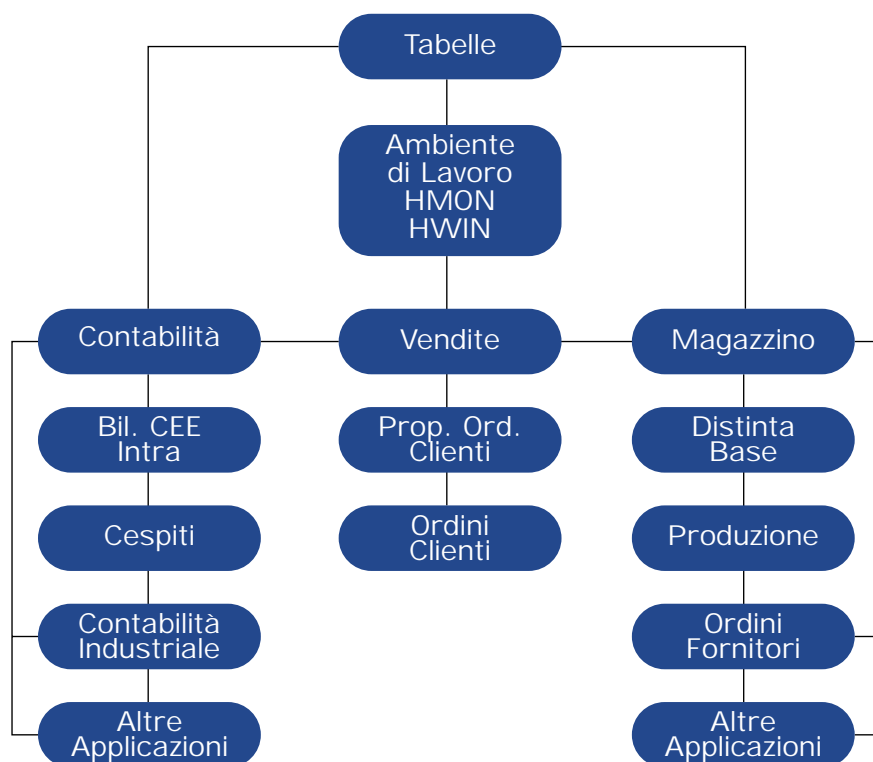



All'attivazione di WinHX versione multiutente, viene richiesto il numero terminale, ogni stazione di lavoro può aprire diverse finestre in multitasking con più numeri terminale.

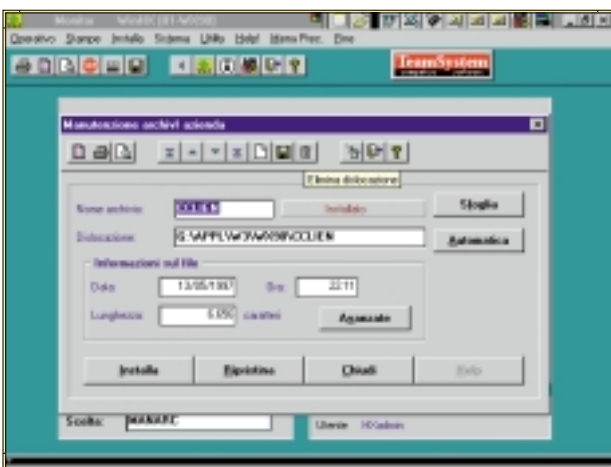

Il comando MANARC permette di gestire, in un'unica finestra di dialogo, la manutenzione degli archivi dell'azienda tramite funzioni di dislocazione, controllo, cancellazione, ripristino, ecc.

Prerequisiti Software

Nessuno

Caratteristiche Funzionali

HWIN (per gli ambienti Windows) oppure HMON (ambienti Unix) comprende un insieme di programmi e files che costituiscono l'interfaccia tra il sistema operativo e le applicazioni vere e proprie. Ciò permette la 'standardizzazione' delle procedure installate provvedendo, nel contempo, a fornire tutte le funzioni generali di supporto, che vanno dalla visualizzazione e scelta di menù e comandi fino alla gestione dei messaggi di sistema e delle eventuali anomalie.

Comandi operativi

Tra le molteplici funzioni disponibili: possibilità di controllare le elaborazioni in corso e di interrogare le segnalazioni relative ai comandi già eseguiti in precedenza (senza limiti temporali), compresi i parametri di lancio indicati. Possibilità di memorizzare (su disco) i tabulati generati dai programmi e di procedere successivamente alla loro stampa, anche parziale (da pagina a pagina). Controllo degli operatori 'attivi' e possibilità di invio messaggi. Attribuzione di codici di accesso identificativi degli operatori.

Gestione installazione

E' possibile la 'creazione' di nuove aziende di lavoro (anche di 'prova'), con dislocazione archivi libera (anche su diversi file-system o computer in rete) e modificabili. Funzioni di controllo, salvataggio e ricostruzione dei dati. Definizione e abilitazione degli utenti ad una o più aziende di lavoro, con assegnazione e manutenzione del codice identificativo di accesso. Abilitazione all'utilizzo dei comandi del sistema operativo. Possibilità di personalizzare menù (per utente, per azienda e/o per terminale) e ottenere manuali operativi 'su misura' (di tutte le applicazioni) a discrezione dell'utilizzatore.

Controllo accessi - Hkey Applicazione specifica (HKEY) per il controllo degli accessi ai comandi e alle funzioni operative. Permette di definire gruppi di utenti e comandi, con vincoli incrociati di abilitazione/disabilitazione (per gruppo o singola). Facilità nel modificare parzialmente o globalmente i vincoli di accesso, anche tramite appositi comandi di 'generazione' e 'copia' degli stessi.

Terminali

E' prevista la possibilità di controllare l'accesso di un utente ad uno o più terminali specifici (in base alla sigla di identificazione dello stesso), con utilizzo esclusivo oppure no. Apposite funzioni consentono poi di attivare funzioni di controllo 'casuali' o legate alla inattività (più o meno prolungata) del terminale.

Stampanti

Possibilità di controllare (quindi inibire o abilitare) l'accesso e l'utilizzo delle stampanti, previste nell'ambiente, da parte degli utilizzatori definiti. Come nei casi precedenti tali accessi e controlli sono diversificati per 'azienda' di lavoro, al fine di aumentare la flessibilità di tutto il sistema.

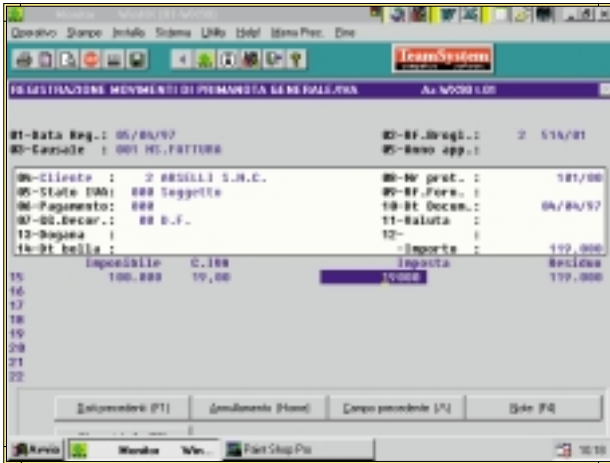

In registrazione Primanota l'utente è guidato nell'impostazione dei dati dalla causale selezionata.

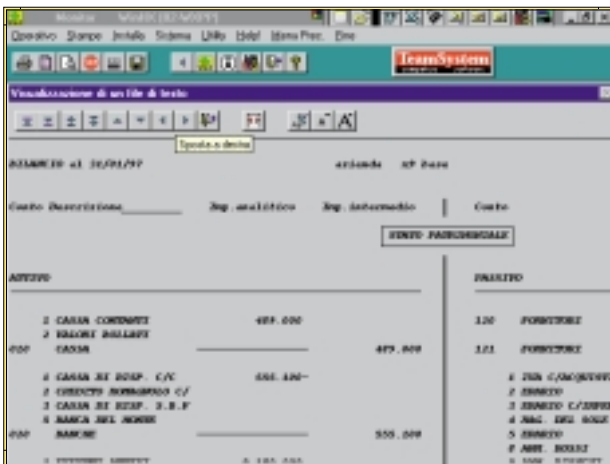

Il bilancio di esercizio può essere visualizzato, come qualsiasi altra stampa su file, permettendo lo scorrimento del testo in tutte le direzioni e la scelta del tipo e della dimensione del carattere.

Prerequisiti Software

Ambiente di lavoro e Tabelle

Caratteristiche Funzionali

Il modulo HGEN comprende la gestione degli archivi anagrafici di base per la gestione dell'azienda, la manutenzione della contabilità ordinaria e gli adempimenti fiscali vigenti, oltre ad una serie di dati comunque indispensabili alle altre applicazioni. Sono previste chiavi di ricerca numeriche ed alfanumeriche (anche per partita iva), con possibilità di interrogazione e creazione dati durante l'esecuzione dei programmi principali. Per ogni cliente/fornitore è possibile inserire delle note aggiuntive libere e senza limitazioni di caratteri per scrivere commenti e informazioni varie. Il piano dei conti può essere a due o tre livelli con possibilità di ripartizione libera per analisi di bilancio e riclassificazione a indici. Gestione del doppio anno fiscale con procedure automatiche di apertura e chiusura contabile. E' inoltre previsto apposita applicazione HRIT per l'inserimento e la gestione delle ritenute d'acconto.

Causali contabili

Le causali sono parametriche, avendo la possibilità di definizione dei singoli aggiornamenti e dei conti di riferimento da suggerire, in seguito, all'operatore. Vengono comunque fornite, di base, quelle più comuni, già predisposte come utilizzo standard. Tramite appositi segnali permettono una gestione dinamica dell'estratto conto e di tutti gli agganci alle applicazioni interessate.

Gestione Iva

E' prevista la multinumerazione dei documenti Iva, sia di acquisto che di vendita con registri sezionali e riepilogativi, la gestione Iva in sospensione, ventilazione, corrispettivi, e situazioni particolari quali Iva in ritardo, agricola, ecc...

Primanota

Nell'ambito dello stesso programma, in funzione delle causali, è prevista la gestione sia della movimentazione contabile che Iva, nonché l'eventuale sezione relativa ai cespiti o alla contabilità industriale (analitica). E' possibile l'immissione di note aggiuntive illimitate per ogni singola registrazione e si prevede la gestione saldaconto, l'estratto conto a partite aperte e le registrazioni 'diversi a diversi'. Le registrazioni possono essere registrate per mese di competenza con conseguente possibilità di ottenere, successivamente, il corrispondente tabulato ratei e risconti.

Situazioni

Stampe fiscali di prova e definitive, e ristampe con utilizzo di moduli prefincati oppure normali. Liste 'abc' clienti e fornitori per fatturato, con e senza Iva, e per periodo. Stampa del Bilancio con inserimento di parametri variabili.

Varie

E' prevista la gestione e manutenzione degli archivi storici dei movimenti contabili e Iva, con relative possibilità di ottenere situazioni e stampe da essi. Sono disponibili comandi vari di utilità per il controllo di quadratura, la ricerca di eventuali sbilanci o incongruenze di registrazione, la modifica automatica (con selezioni) di condizioni di pagamento, salti mese, ecc...

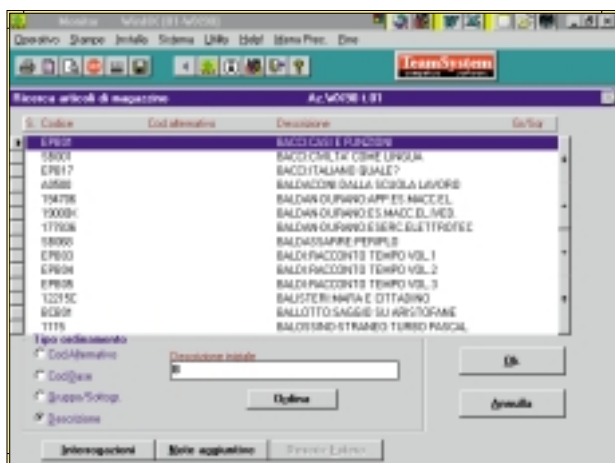

In ogni momento in cui viene richiesto un articolo di magazzino, si può attivare una comoda e veloce ricerca tramite diverse selezioni.

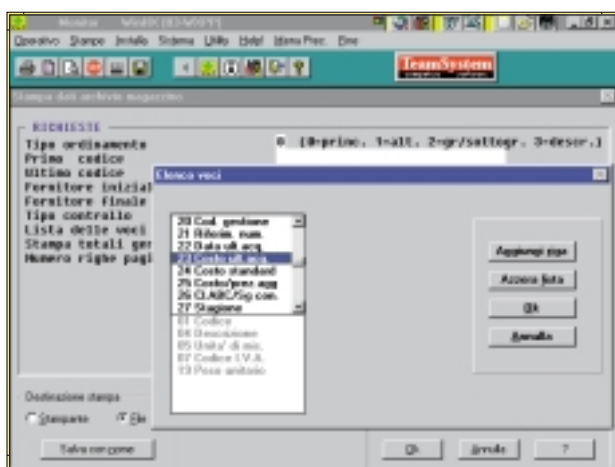

La stampa dati parametrica consente di selezionare le voci di magazzino da stampare.

Prerequisiti Software

Ambiente di lavoro e Tabelle

Caratteristiche Funzionali

Il modulo HMAG comprende la gestione dei dati anagrafici degli articoli di magazzino, per i quali sono presenti chiavi di ricerca numeriche e/o alfanumeriche sui codici base (è prevista la doppia codifica) sul gruppo, sulla descrizione (anche parziale) e, tramite apposita opzione è già previsto l'aggancio ad ulteriori codici di raggruppamento e selezione. Sono previsti vari comandi atti a soddisfare i diversi adempimenti fiscali previsti in materia, dalle stampe dei 'mastrini' (con svariate possibilità di selezione) alle valorizzazioni di inventario (con criteri diversificabili) e Lifo.

Articoli

E' gestita la doppia unità di misura con conversione automatica e i decimali a quantità e/o valore sono distinti per ogni articolo e diversificabili. E' inoltre prevista la gestione di note aggiuntive o commenti liberi, per ogni articolo, visualizzabili in qualsiasi momento e con possibilità di essere utilizzate come integrazioni della descrizione articolo (anche sui documenti) rendendola così praticamente illimitata. Le causali di movimentazione sono parametrizzabili per quanto concerne i dati da richiedere e da aggiornare e le modalità di funzionamento, con possibilità di aggiornamento immediato o differito del magazzino.

Depositi e conti esterni

Ampia possibilità di utilizzare i 98000 depositi (o generiche 'suddivisioni') come raggruppamenti logici interni o 'sezioni' di magazzino o centri di lavorazione. Sono altresì previsti archivi e comandi per la gestione degli articoli presso i fornitori (c./lavorazione, riparazione, ecc...) distinti per tipo e per nominativo (fino a 1000 raggruppamenti diversi per ognuno), così come per quelli presso i clienti (c./deposito, noleggio, visione, ecc...), suddivisi per intestatario (sia fornitore che cliente), con relative valorizzazioni e situazioni dettagliate.

Dati vendita

Per gli articoli destinati alla vendita sono previsti gli appositi campi per l'attribuzione di codici sconto, provvigioni, conti di ricavo e prezzi di vendita, compresa la possibilità di agganciare listini in valuta e/o di inserire descrizioni in lingua estera.

Bolle e DDT

Emissioni Bolle o Documenti di Trasporto possono essere effettuate a fronte di qualsiasi tipologia di causale, con possibilità di ristampa del documento, di riemissione con o senza modifiche, o di solo caricamento dati per successiva fase di emissione. Esiste la possibilità di inserire nuovi clienti o fornitori e/o nuovi articoli direttamente in questa fase, così come la possibilità di variare dati già inseriti.

L'interrogazione dei movimenti di magazzino avviene secondo diversi criteri di ricerca e, se attivato, anche sullo storico dei movimenti, praticamente illimitato nel tempo.

Lifo e chiusura

E' prevista la gestione LIFO (numero di anni illimitato) e chiusure annuali automatiche corredate di svariati comandi di utilità e controllo per facilitare qualsiasi operazione di rettifica, di ripristino o di eventuale recupero. Gestione dei dati di inventario (eventualmente con scarico da terminale di lettura portatile) e con possibilità di determinazione delle differenze inventariali e loro automatica registrazione.

Situazioni

Sono previsti molteplici comandi di stampa, diversificati nelle selezioni e nei parametri di esecuzione, tra cui situazione articoli sottoscorta, disponibilità per mese, articoli non movimentati, liste abc diversificate (per venduto, acquistato, giacenza media) globali o parziali. Determinazione degli indici di rotazione, di copertura, giacenza media, price-recovery, ecc... Ampia flessibilità per aggancio procedure particolari (già previste e non) atte a risolvere qualsiasi esigenza specifica, sfruttando un vasto repertorio di files e/o programmi già predisposti.



STATO PATRIMONIALE PASSIVO	ANNO IN CORSO	ANNO PRECED.
A) PATRIMONIO NETTO		
I - Capitale		
II - Riserva da soprapprezzo delle azioni		
III - Riserva di rivalutazione		
IV - Riserva legale		
V - Riserva per azioni proprie in portaf.		
VI - Riserva statutaria		
VII - Altre riserve, distintamente indicate		
VIII - Utile (perdite) portati o meno		
IX - Utile (perdite) dell'esercizio	44.827.330	188.980
TOTALE PATRIMONIO NETTO	44.827.330	188.980
B) FONDI PER RISCHI E RISERVA		
1) Fondi istituiti secondo quanto stabilito dalla legge		
2) Fondi per imposte		
3) Altri		
TOTALE FONDI PER RISCHI E RISERVA		

Stampa del bilancio CEE riportata su video.

Richieste

Tipo elaborazione:

Tipo prospetto:

Descrizione contabile:

Data di registro:

Mese fine eserc.:

Codice sottogruppo:

Codice cespiti:

Generazione mov.:

Tipo intestazione:

Stampa dati aggi.:

Numero righe pag.:

Destinazione stampa: Stampare No

Imposta stampa:

Descrizione:

OK Annulla ?

Stampa del registro dei beni ammortizzabili.

Prerequisiti Software

Ambiente di lavoro e tabelle
Modulo di contabilità

Caratteristiche Funzionali

IV direttiva Cee - Hceb
Il modulo HCEB prevede la gestione e riclassificazione dei conti secondo la IV direttiva CEE, tramite apposite tabelle di collegamento. Stampa del bilancio e situazioni varie di controllo.

Beni ammortizzabili -Hace
Il modulo HACE prevede la gestione manutenzione dei dati anagrafici relativi ai cespiti, con possibilità di raggruppamento su tre livelli. E' possibile ottenere sia a video che in stampa situazioni simulate e/o definitive, stampa dei registri e del giornale di movimentazione dei beni ammortizzabili, e le stesse sono ottenibili per singolo cespiti, per gruppo o sottogruppo. E' previsto il collegamento con l'applicazione standard di contabilità (hgen) e l'emissione dei movimenti contabili per le quote di ammortamento calcolate.

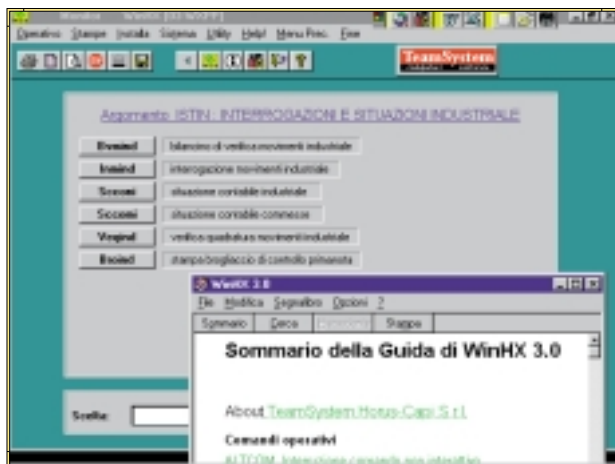

Il sottomenu del modulo di contabilità industriale riguardante le situazioni da eseguire. La guida è sempre in linea.

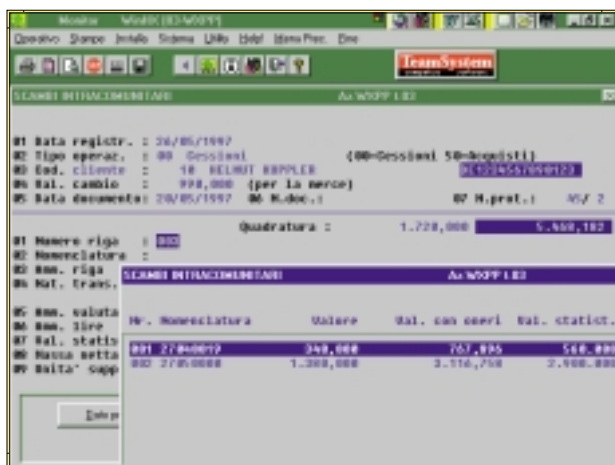

La ricerca nomenclature attivata dal comando di registrazione scambi intracomunitari.

Prerequisiti Software

Ambiente di lavoro e tabelle
Modulo di contabilità

Caratteristiche Funzionali

Contabilità Industriale - Hind

Il modulo HIND prevede un certo numero di comandi per il controllo di gestione analitico, ovviamente collegati al modulo di contabilità generale che, già in fase di prima nota, prevede la possibilità di registrazione diretta sui centri di costo e voci di spesa qui gestiti. E' comunque prevista anche la possibilità di registrazione autonoma (slegata dalla fase di prima nota) e sono attive le varie funzioni di ricerca, controllo e automatismi di gestione comuni alle altre parti della procedura (chiavi di ricerca numerica e alfanumerica, gestione di note aggiuntive e/o commenti, descrizioni aggiuntive illimitate, ecc...). Le causali di movimentazione sono parametrizzabili e permettono di diversificare le varie tipologie di imputazione, in modo simile a quanto già previsto in contabilità generale. Le situazioni, analitiche o raggruppate, sono riferibili anche alle commesse, per le quali sono previsti i comandi specifici di gestione e aggiornamento. Tutte le situazioni e tabulati di controllo ottenibili prevedono diverse opzioni e selezioni iniziali che permettono di diversificare le elaborazioni. Sono altresì compresi i programmi di riorganizzazione e di controllo quadrature e di emissione brogliaccio di verifica.

Gestione intracomunitaria - Hcee

Il modulo HCEE è predisposto per il caricamento dei dati di acquisto e vendita con stampa brogliaccio per nomenclatura o per documento. Possibilità di collegamento con la fatturazione per il caricamento dei dati relativamente ai clienti. Registrazione delle rettifiche riguardanti i periodi precedenti e gestione degli scambi con la Rep. San Marino. Gestione mensile, trimestrale o annuale e generazione dei dati su supporto magnetico (floppy) da consegnare alla dogana in luogo del supporto cartaceo.



In impostazione dati di fattura, è possibile ricercare il cliente secondo diverse selezioni.

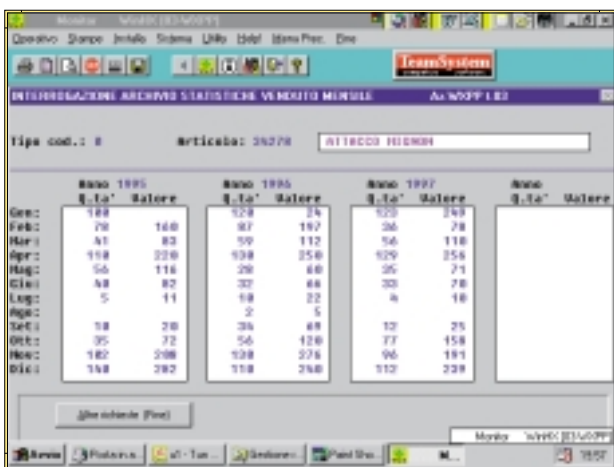

È possibile effettuare statistiche del venduto visualizzando i dati di 4 anni (selezionabili) in un'unica maschera.

Prerequisiti Software

- Ambiente di lavoro e tabelle
- Modulo magazzino
- Modulo contabilità (consigliato)

Caratteristiche Funzionali

Il modulo HVEN comprende i comandi per la gestione delle vendite, la gestione del portafoglio effetti, delle provvigioni agenti e delle statistiche di vendita. Sono previsti gli adempimenti fiscali obbligatori e l'aggiornamento degli archivi (in parte comuni agli altri moduli della procedura) avviene in tempo reale. Diversi comandi di utilità e controllo completano, anche in questo caso, la procedura fornendo all'utente gli strumenti necessari a fronte di diverse esigenze ed emergenze.

Fatturazione

Esiste la possibilità di utilizzare diversi listini (anche in valuta estera e/o personalizzati per cliente) con manutenzione ed aggiornamento automatico, in base alla selezione di prezzi, sconti, provvigioni, codici iva, ecc. La possibilità di fatturazione immediata o accompagnatoria o differita, da bolle o direttamente da ordini cliente, prevede ampie possibilità di selezione (per data, zona, raggruppamento, cliente, decorrenza, periodicità, ecc.). E' prevista la possibilità di modificare le condizioni di vendita o di inserire nuovi clienti e/o articoli direttamente in questa fase. Specifiche tabelle permettono di predisporre in modo parametrico le voci di 'piede fattura' (quali trasporti, spese, addebiti vari) e di gestire omaggi, pagamenti in contrassegno, sconti merce, abbuoni, ecc... Sono pertanto previste righe di commento, articoli non gestiti, righe a sola quantità o valore, omaggi e merce scontata.

Portafoglio

E' previsto l'aggiornamento automatico della situazione portafoglio effetti, con possibilità di gestione estratto conto, solleciti, insoluti e rimissioni. I titoli di pagamento permettono diciture personalizzate e moduli diversi, collegati liberamente alle varie forme di pagamento. Situazione degli effetti con suddivisione per banca di presentazione e possibilità di preparazione, secondo lo standard RIBA, dei dati per supporto magnetico (floppy).

Provvigioni

Calcolo delle provvigioni e con possibilità di scelta per articolo, classi, scaglioni (quantità o valore), con successiva fase di controllo. Stampa prospetti per agente, zona, cliente, ecc... con possibilità di dettaglio delle singole righe documento. Liquidazione delle spetanze in base al maturato effettivo, tramite collegamento diretto con il modulo di contabilità, relativamente agli incassi. Gestione, calcoli e stampa dei contributi ENASARCO.

Statistiche

Le statistiche prevedono diverse selezioni per cliente, articolo, zona, raggruppamento e loro incroci, con possibilità di dettaglio, potendo selezionare il periodo. E' prevista la possibilità di gestire un numero illimitato di anni, permettendo così il raffronto con periodi precedenti, e la facilità di esportazioni di tali informazioni verso ambienti esterni, sfruttando opportuni strumenti, soddisfa ogni eventuale esigenza aggiuntiva.

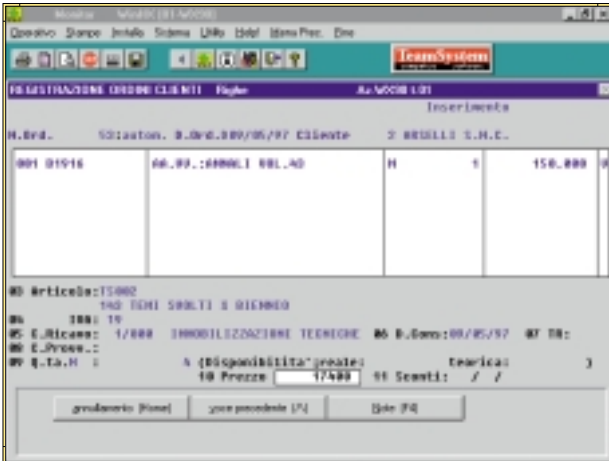

In registrazione ordini si ha la comodità di avere a video tutti i dati della riga attuale e, nello stesso tempo, l'elenco delle ultime righe inserite.

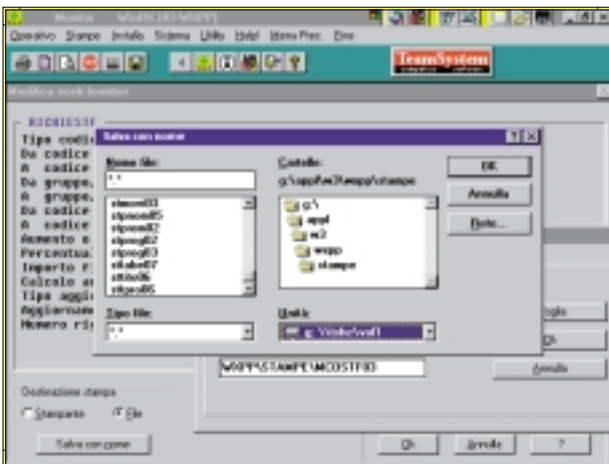

Nei programmi che prevedono una stampa, viene data la possibilità di scegliere la stampante oppure di salvare il risultato del report su disco con il nome desiderato.

Prerequisiti Software

Ambiente di lavoro e tabelle
Modulo magazzino
Modulo contabilità (consigliato)

Caratteristiche Funzionali

Il modulo HOCR permette il caricamento, la gestione e la stampa degli ordini clienti, con possibilità di passaggio a prebolla e/o bolla e/o fattura a seconda delle esigenze. E' prevista la gestione delle righe di commento (con gestione diversificata), articoli speciali, righe omaggio e di sola quantità o valore. E' prevista la definizione e la gestione di prezzi particolari concordati e di condizioni di vendita predefinite, comunque modificabili direttamente in fase di emissione ordine, durante la quale sono possibili anche interrogazioni contabili e di magazzino, oltre al caricamento di eventuali nuovi articoli o nominativi. Le situazioni e gli scadenziari, riferiti all'ordinato, all'impegnato e al consegnato sono suddivisi per periodo, cliente/fornitore, articolo, zona, scadenza, ecc... A seconda delle causali utilizzate si possono gestire più numerazioni e attivare modalità diverse di aggiornamento dell'impegnato e della disponibilità conseguente. Gli ordini sono raggruppabili ed evadibili parzialmente, con mantenimento della quantità ordinata iniziale, quantità evasa e residua anche a livello di singola riga.

Proposte ordini

E' possibile attivare il modulo (HPOC) per la registrazione e manutenzione delle proposte d'ordine cliente, avente stesse caratteristiche e funzionalità sopra indicate, ovviamente senza aggiornamenti conseguenti, e con possibilità di passaggio automatico in ordini effettivi.

Ordini a fornitori

Il modulo HOF, comprende i programmi per la registrazione e gestione degli ordini a fornitore nonché delle eventuali proposte d'ordine, differenziate solo per il tipo di aggiornamenti e sviluppi conseguenti. E' possibile l'inserimento e la gestione di prezziari articoli/fornitori, con possibilità di aggiornamento dei costi di acquisto secondo vari criteri automatici e l'adeguamento dei prezzi di vendita in base ai costi d'acquisto memorizzati. L'aggancio alla gestione del magazzino e/o al modulo ordini clienti permette la generazione automatica (secondo criteri diversi) delle proposte d'ordine, così come è previsto l'eventuale passaggio automatico di ordini clienti in ordini a fornitore. Le situazioni e le stampe di scadenziari (per ordinato/impegnato/consegnato) sono selezionabili secondo diversi criteri e, in generale, richiamabili direttamente durante le varie fasi di lavoro ed è possibile la valorizzazione degli ordini inseriti (prefattura) e la situazione relativa agli impegni finanziari prevedibili. La registrazione dei carichi da bolle di entrata da fornitore, con attivazione degli automatismi per il successivo controllo della fattura, permette l'aggiornamento diversificato del magazzino, in funzione delle causali indicate, nonché la successiva attribuzione automatica del materiale agli eventuali ordini clienti in attesa.

Imp.	Descr.	Cod. parte	Descrizione	Qnt.	Quantità	Prez.
00	2100	LAVORO DA TAVOLO N. 00		1	10 PE	1000.
1	05	2101	GRUPPO PORTANTE IN	1	10 PE	1000.
2	10	2102	GRUPPO SECCANTE	10	10 PE	1000.
3	15	2103	GRUPPO REGOLAZIONE	10	10 PE	1000.
4	25	2104	MORSELLA	100	10 PE	1000.
5	35	2105	PISTONE	10	10 PE	1000.
6	45	2106	GRUPPO CUSCINE	10	10 PE	1000.
7	55	2107	Comando INDECO			
8	65	2108	Motore (BT-MC08)			
9	75	2109	per stesso inizio	1/0/2		per tabulazione
10	85	2110	per pagina avanti	1/1		per pagina indietro
11	95	2111	+PULITORE			per riga indietro
12	10	2112	per ultimo pagina			
13	20	2113	per troncare			
14	30	2114	per show file di sistema			

Questa stampa della distinta scalare è consultabile a video (come tutti i report generati con qualsiasi comando di stampa).

Numero ordine: 229,00

Ord. prod. finita: 2100 LAVORO DA TAVOLO N. 00
 Cod. parte da pr.: 2100 GRUPPO FISSANTE
 Qty da produrre: 1
 Fase numero: 1
 % St. inizio prod.: 10/05/97
 Tempo asso. ass.: 24,000 ORE
 Tempo macch. ass.: 24,000 ORE
 Rda del tempo: 0
 % Rapp. salariate: 10

Componente	Descrizione	Qty da prod.	Qty prodotta
11	2101 GRUPPO PORTANTE IN	1	100
12	2102 GRUPPO SECCANTE	10	100
13	2103 GRUPPO REGOLAZIONE	10	100
14	2104 MORSELLA	100	100
15	2105 PISTONE	10	100

Maschera di gestione consuntivazione della produzione.

Prerequisiti Software

Ambiente di lavoro e tabelle
 Modulo magazzino
 Modulo ordini clienti/fornitori
 (consigliato).

Caratteristiche Funzionali

Distinta Base - Hdib

Il modulo HDIB per la gestione della distinta base prevede anche un serie di comandi utili ad una azienda produttiva, senza necessità di attivare il più complesso modulo di produzione vero e proprio. Oltre alla possibilità di definire e gestire, nelle distinte, anche codici e componenti non presenti in magazzino, fino a 99 livelli e senza limitazione di componenti, è previsto il calcolo dei costi dei prodotti finiti e semilavorati, con selezione della base di calcolo, di prova oppure con aggiornamento dei costi a magazzino. Sono presenti situazioni di interrogazione e/o stampa dei fabbisogni, delle distinte scalari dei prodotti (fino al livello desiderato), totalizzate e non, delle sole materie prime, delle varianti e delle distinte di impiego dei componenti, sia per quantità che per valore. E' possibile la cancellazione o la sostituzione globale di un componente e la duplicazione di distinte e strutture. Sono previsti programmi per la lettura dei movimenti di magazzino e loro esplosione (con diverse selezioni, in funzione delle distinte e dei parametri di causale) con conseguenti aggiornamenti automatici e/o movimentazione collegata.

Produzione- Hpro

Con i programmi del modulo HPRO (per il quale è requisito indispensabile il modulo hdb) si rende possibile la definizione dei centri di lavoro, con relative macchine, raggruppamenti salariali e costi di ammortamento, nonché il caricamento dei cicli e delle fasi di lavorazione, interne e/o esterne, con possibilità di alternative, parziali o totali, per ogni singolo prodotto. E' previsto il calcolo dei costi di produzione, la stampa costificata delle fasi di lavorazione e l'elaborazione/stampa dei fabbisogni che, in base alla scelta del tipo di periodicità (settimanale, quindicinale o mensile) permette di tenere costantemente sotto controllo la situazione (esplosendo sulle base delle distinte e considerando i tempi di produzione e di approvvigionamento delle materie prime) con conseguente eventuale emissione delle proposte d'ordine a fornitori. La possibilità di gestione e pianificazione delle commesse di produzione, in funzione degli ordini clienti e dei fabbisogni, è integrata dalla gestione del piano di produzione periodico con conseguenti situazioni definitive o simulate. Il caricamento dei dati relativi all'avanzamento di produzione, con relativo eventuale prelievo dei componenti necessari (e aggiornamenti di magazzino in funzione delle causali utilizzate), permette la consuntivazione delle commesse, anche per quanto concerne la fasi esterne, per le quali è previsto il caricamento (e il successivo controllo e valorizzazione) delle bolle di rientro da lavorazione esterna. In tutte le fasi sono presenti ampie possibilità di selezione e parametrizzazione (lanci di produzione simulati o definitivi, stampa buoni di prelievo e liste, stampa ordini di produzione, ecc...) oltre ad una completa integrazione con gli altri moduli della procedura e alla presenza di programmi di utilità per controlli e verifiche.

Prerequisiti Software

Ambiente di lavoro e tabelle
Altri in funzione dell'applicazione

Caratteristiche Funzionali

I seguenti moduli sono stati sviluppati a fronte di specifiche esigenze di settore e per coprire particolari necessità che non era possibile predisporre nei programmi gestionali di base.

Gestione vendite taglie/colori - Hdex

Questo modulo (HDEX) è rivolto alle aziende con esigenze di operare con taglie e colori, anche non strettamente legate al settore abbigliamento. Necessita dei moduli base (hgen) e (hmag), permettendo una specifica gestione ordini clienti, fornitori e vendite. Tra le principali caratteristiche: fino a 96 misure per codice. Personalizzazione "sigle" taglia e colori illimitati. Stampa cartellini. Statistiche del venduto e stampe di redditività per articolo, stagione, fornitore, cliente, collezione, tipo capo, caratteristiche, disegno e tessuto.

Fabbisogni taglie/colori - Hfab

Il modulo HFAB, che rappresenta una integrazione del precedente (hdex) consente, tra l'altro, l'inserimento dei dati di composizione dei modelli (base e varianti) con relative voci di costo eventuali, in base ai quali (da elaborazione degli ordini clienti) è possibile ottenere il calcolo dei fabbisogni, parziali o totali (per modello o tipo materiale) e/o dei costi previsti.

Assistenza tecnica gas - Hgas

Il modulo HGAS è indirizzato alle aziende di assistenza 'impianti di riscaldamento' o similari. Tra le varie funzionalità: codifica degli utenti e degli impianti. Gestione dei contratti (anche collettivi). Suddivisione marche e modelli per grado di difficoltà e diversificazione del grado di abilitazione dei tecnici ai diversi tipi di difetto. Possibilità di attribuzione automatica ottimale della chiamata per difetto, disponibilità tecnici, zone, ecc. Elenco chiamate per urgenza, data, zona, e tipo di garanzia. Gestione incassi sospesi, storico interventi, agenda tecnici e calendario. Ricerca per codice, nome, numero telefonico ed indirizzo. Stampa buoni di intervento, schede utente, lettere di offerta, etichette e circolari.

Agenzie editoriali scolastiche - Hsag

Questo modulo (HSAG) completato anche della parte vendite (HVEL) è prettamente rivolto alle rappresentanze editoriali (o case editrici) scolastiche e prevede, tra l'altro: registrazione dati relativi a professori, scuole, tipi istituto, classi e materie (con possibilità di automatismi di caricamento dati forniti da terzi, es: Anarpe o Aie). Gestione adozioni saggi e stampe con selezioni e suddivisioni varie, per agenti o per editore. Registrazione prenotazioni e consegne. Stampa degli elenchi e dei cedolini. Proposte ordini a editore, fatturazione e statistiche annuali (con gestione degli storici). Necessita dei moduli contabili (hgen) e magazzino (hmag).

Istituti di vigilanza - Hvig

Il modulo HVIG è predisposto appositamente per gli istituti di vigilanza, al fine di gestirne i diversi aspetti: area amministrativa (gestione contabile, fatturazione automatica e parte statistica), organizzazione del personale (guardie e servizi, turni, ferie, malattie e permessi, preferenze, statistiche), organizzazione delle vendite (procuratori ed esattori) e assicurativo (rivolto agli utenti del servizio di vigilanza). Per una corretta integrazione necessita comunque dei moduli di contabilità (hgen) e vendite (hven).

Gestione turni - Htur

Il modulo HTUR è rivolto alle realtà aziendali con esigenze di pianificazione e controllo delle attività del personale prevedendo la gestione dei turni base, la manutenzione e variazione dei turni per dipendente e il confronto fra timbrate e turni per ricavarne il monte ore per causale: ordinarie, straordinario, assenze, ecc... E' inoltre previsto il passaggio dei dati ad una eventuale procedura paghe o entità esterna. E' necessario l'ambiente di lavoro e 'consigliato' il modulo presenze (Hpre).

Rilevamento presenze - Hpre

Il modulo HPRE, completamente del modulo HTUR, permette il rilevamento delle presenze, il controllo accessi e la gestione mensa in tempo reale, attraverso una rete di terminali predisposti. Viene effettuato il controllo della validità accessi, delle tessere magnetiche e delle timbrature, con relativa stampa del cartellino. È prevista la gestione dei dati anomali e delle sirene d'inizio e fine lavoro. Sia in ambiente UNIX che in WINDOWS è prevista la doppia possibilità di collegamento in tempo reale o in modalità "batch". In tempo reale i controlli sui dati sono gestiti direttamente dall'HOST, mentre in modalità "batch" i dati vengono richiesti dai terminali di raccolta quando necessario.

Prerequisiti Software

Ambiente di lavoro e tabelle
Altri in funzione dell'applicazione

Caratteristiche Funzionali

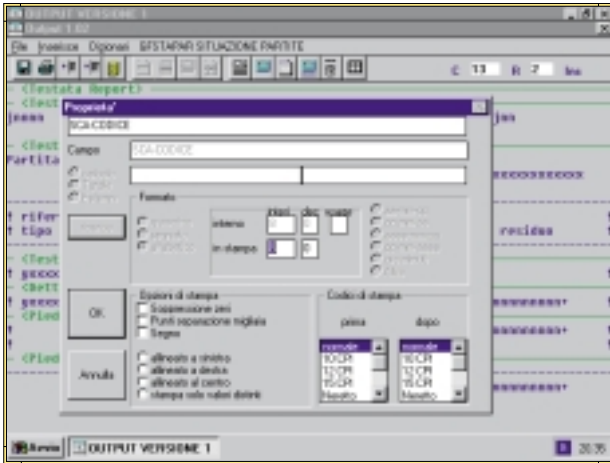

Una maschera del generatore di report OUTPUT integrato nel modulo HOUT.

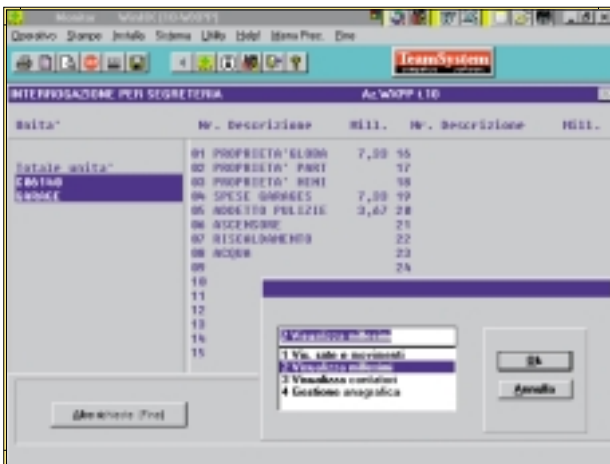

Visualizzazione millesimi riferita a gestione condomini HCON.

Gestione condomini - Hcon
Il modulo HCON è predisposto per la gestione completa di uno studio di amministrazioni condominiali con le seguenti caratteristiche:

- riparti preventivi e consuntivi con stampa parametrica e aggiornamenti automatici
- generazione automatica del nuovo esercizio
- registrazioni contabili con causali predefinite necessarie per tutte le operazioni più comuni (versamenti, fatture fornitori, giroconti, ecc.)
- gestione subentri con stampa della ripartizione dei millesimi.
- calcolo interessi, stampa solleciti di pagamento, etichette, avvisi di scadenza (con testo variabile) ed altri programmi di utilità
- registrazioni consumi acqua con gestione contatori.

Gestione affitti - Haff
Il modulo HAFF permette la gestione dei locali e la riscossione di affitti c/terzi. Tra le varie caratteristiche del modulo sono previste:

- emissione ricevute proprietari/inquilini
- verifica scadenze varie
- gestione spese aggiuntive

E' possibile collegarlo ad HCON oppure utilizzarlo in modo autonomo.

Servizi aeroportuali - Hfly
Questo modulo (HFLY) è stato realizzato espressamente per le società di gestione dei servizi aeroportuali. Le diverse installazioni realizzate garantiscono un risultato immediato con investimento contenuto. Basato su una nutrita serie di tabelle, si compone delle principali sezioni:

- Sezione Operativa: per la gestione del calendario voli stagionale, consuntivazione voli, stampe dei movimenti di traffico, diagrammi di carico, gestione degli aeromobili a terra, ecc...
- Sezione Statistica: per la generazione della statistiche del traffico giornaliero/mensile/annuale e dei voli per tipo di aeromobile, numero volo e vettore suddivise per ritardi, cancellazioni, dirottamenti, bagagli, passeggeri, e altre.

- Sezione Fatturazione: per l'emissione della fattura, statistiche di vendita, collegamento con i moduli standard di portafoglio (hven) e contabilità (hgen).
- Sezione Scalo Merci: per la gestione delle merci in arrivo, riscontro delle irregolarità, carico/scarico del magazzino temporanea custodia, calcolo tariffe e tasse aeroportuali, agenda merci, agenda comunicazioni a destinatari, gestione delle merci in partenza, manifestazione, gestione dei pallets.
- Sezione Officina: per la manutenzione programmata degli automezzi e dei ricambi con collegamento al modulo di magazzino standard (hmag), schede di lavorazione d'officina, schede consumi (carburanti, lubrificanti, ecc.).

Generatore di report - Hout
Il modulo HOUT è costituito da alcuni comandi e funzioni che permettono di utilizzare uno strumento (OUTPUT) di generazione stampe e tabulati, anche complessi. Attraverso un dizionario dati degli archivi utilizzati dai moduli installati, permette il collegamento logico fra essi e l'estrazione delle informazioni dalla 'base dati' dell'applicazione in modo agevole e completo. La possibilità di 'memorizzare' le funzioni di estrazione permette, anche al cliente finale, l'aggiunta di comandi in maniera semplice, veloce e, soprattutto integrata nella procedura.

Altre applicazioni
Le centinaia di installazioni, personalizzate in base alle più diverse esigenze, hanno reso disponibile una vasta libreria di programmi già 'predisposti' che costituisce, anche come esperienza, un prezioso serbatoio al quale attingere per la realizzazione di nuovi programmi o funzioni che, non previsti o non possibili nell'ambito dei moduli standard, venissero specificatamente richiesti dall'utente.





TeamSystem HORUS-CAPI s.r.l.
40138 Bologna
Via E. Mattei, 86/10-12
tel. 051/6034811 - 535346
fax 051/6010016



WIN HX è un marchio TeamSystem Horus-Capi s.r.l.
Windows è un marchio della Microsoft Corporation
Le specifiche sono soggette a modifiche senza preavviso.

Timbro Rivenditore

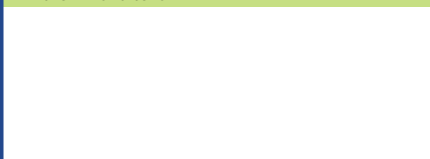

Stefano Pieri Graphic Designer

Stampa:
Grapho 5

Impianti:
Seletecnica

Stampato su carta:
Magnumatt
delle Cartiere KMP Leykam

Testi composti in:
Eurostile Regular e Bold